

STATO ATTUALE

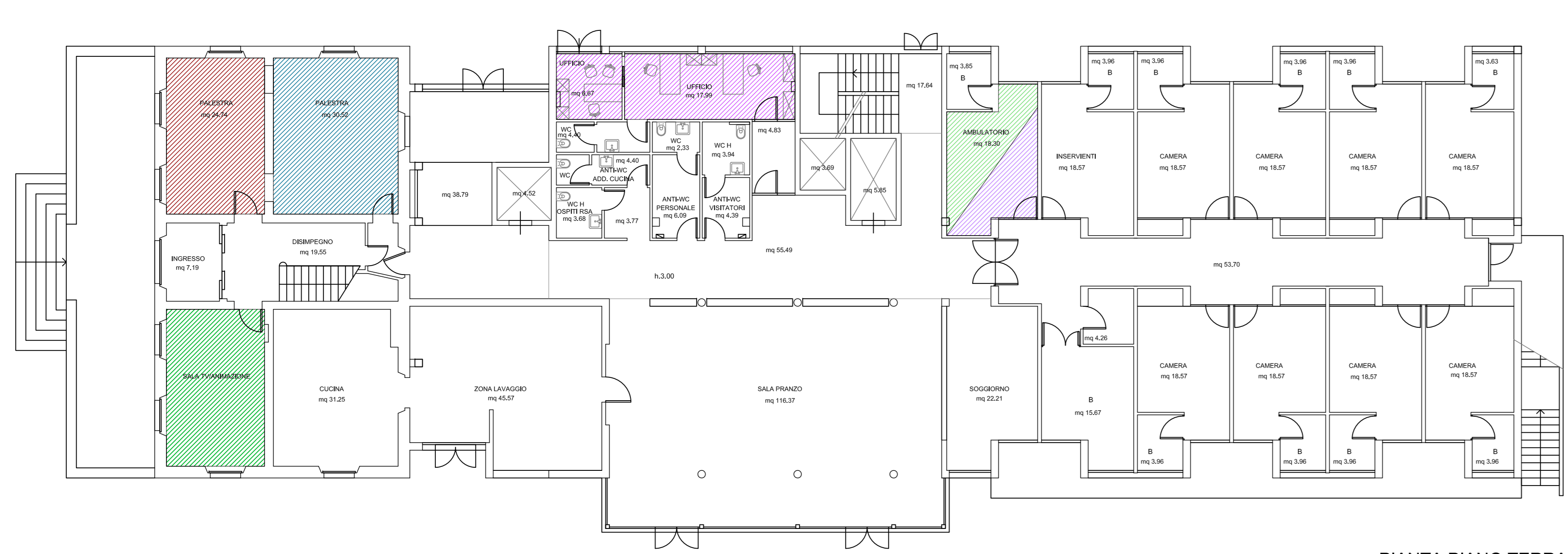

PIANTA PIANO TERRA

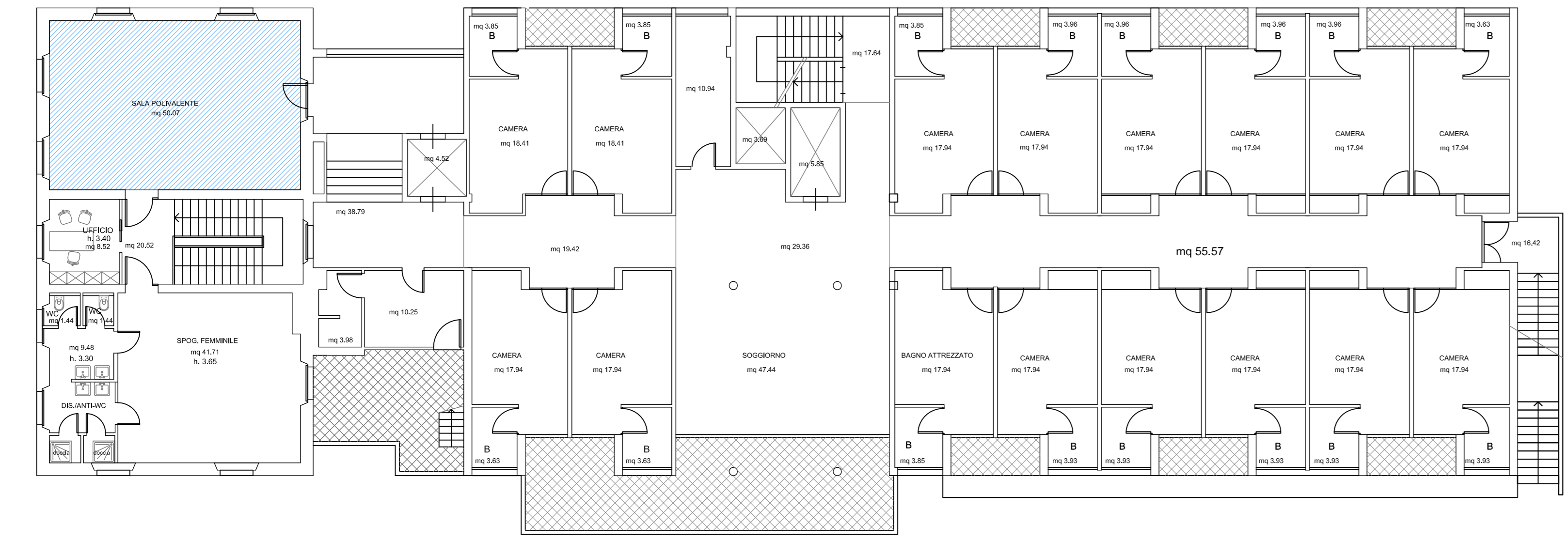

PIANTA PIANO PRIMO

STATO DI PROGETTO

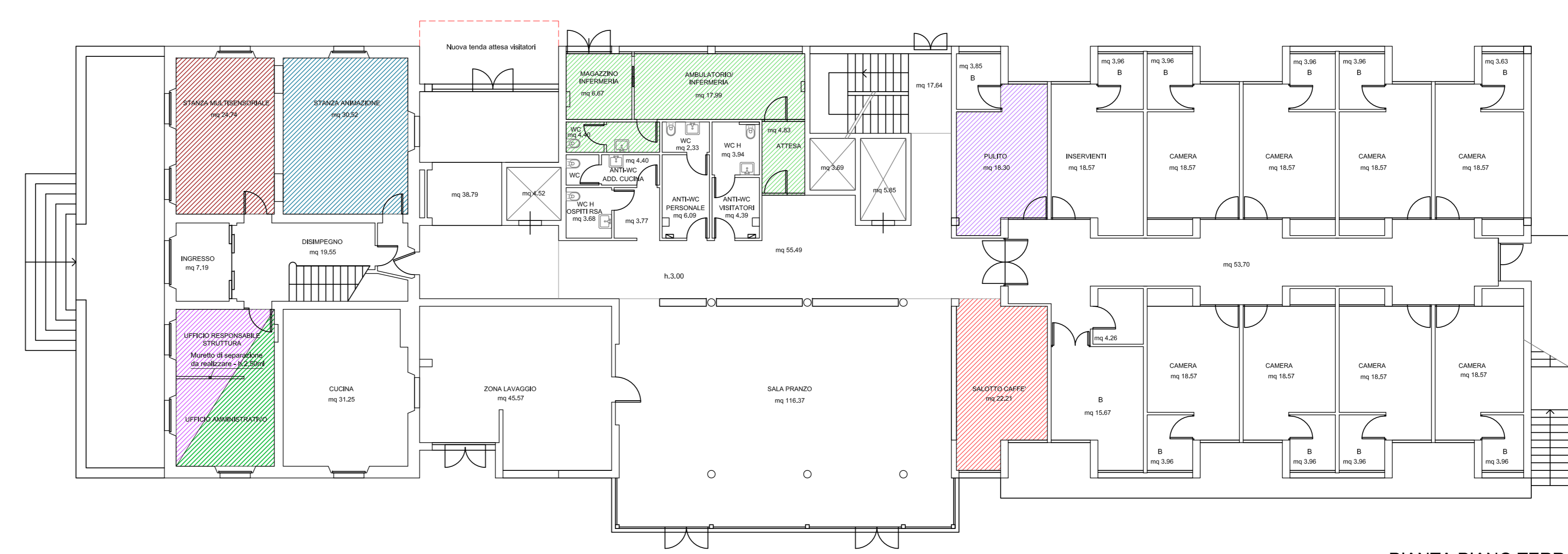

PIANTA PIANO TERRA

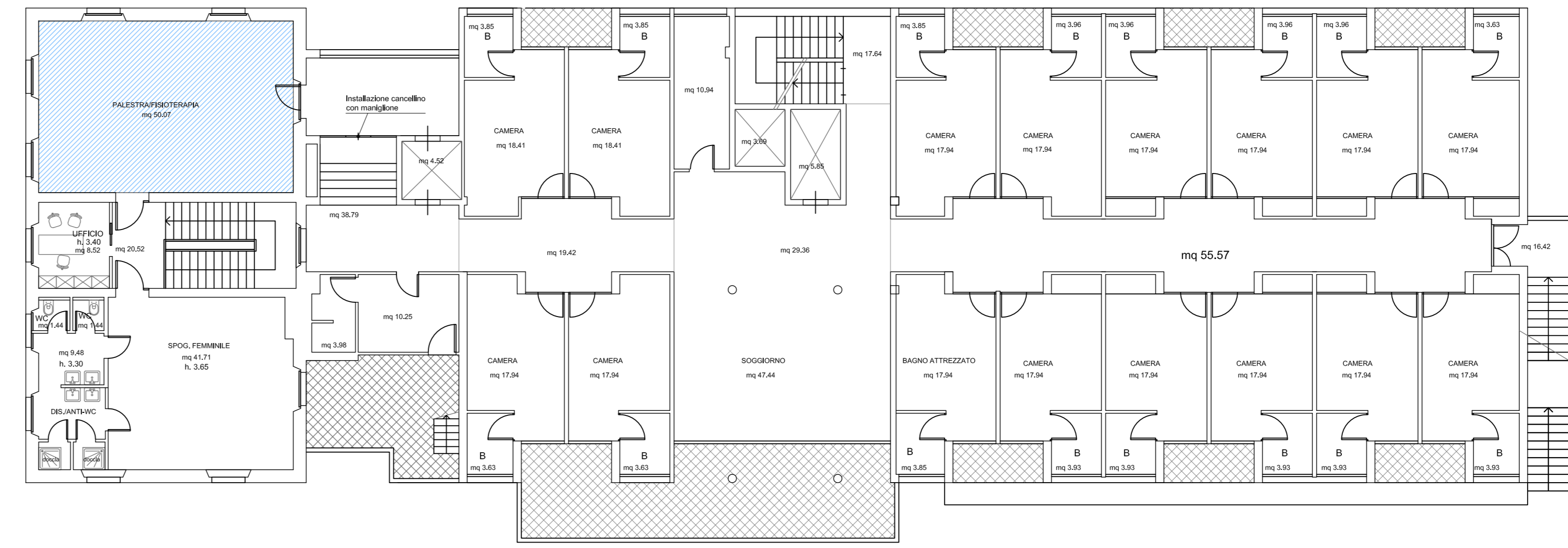

PIANTA PIANO PRIMO

INTERVENTI PREVISTI:

- PIANO TERRA
  - NUOVA UBICAZIONE UFFICI (EX SALA TV)
  - NUOVA UBICAZIONE AMBULATORIO/INFERMERIA (EX UFFICI)
  - NUOVA SALA MULTISENSORIALE (EX PALESTRA)
  - NUOVA SALA ANIMAZIONE (EX PALESTRA)
  - NUOVO SALOTTO CAFFÈ (EX SOGGIORNO)
  - NUOVO LOCALE PULITO (EX AMBULATORIO)
- PIANO PRIMO
  - NUOVA UBICAZIONE PALESTRA/FISIOTERAPIA (EX SALA RIUNIONI)

STUDIO TECNICO GEOM.FAUSTO BENEDETTINI  
 VIA DI TEGULAIA, 3/C 56121 OSPEDALETTO (PI)  
 Tel. 0503160072 - Fax 0503161512  
 Albo dei Geometri di Pisa n°550 - C.F. BND F5T 63C28 G702Y

RSA Terranuova Bracciolini  
 Piazza Unità Italiana n°3  
 AREZZO

**INTERVENTI DI MIGLIORAMENTO GESTIONALE  
 CON SPOSTAMENTO DI LOCALI E CAMBIO  
 D'USO SENZA OPERE STRUTTURALI**

OGGETTO: STATO ATTUALE  
 Pianta piano terra e primo

STATO DI PROGETTO  
 Pianta piano terra e primo

COMMITTENTE: Cooperativa Sociale Elleuno S.c.s.  
 PROPRIETARIO: Comune di Terranuova Bracciolini

 data: LUGLIO 2021	SCALA: 1/100	01
DISEGNATORE		